

Типичные ошибки ИБ в корпорациях и крупных организациях

Парольные проблемы

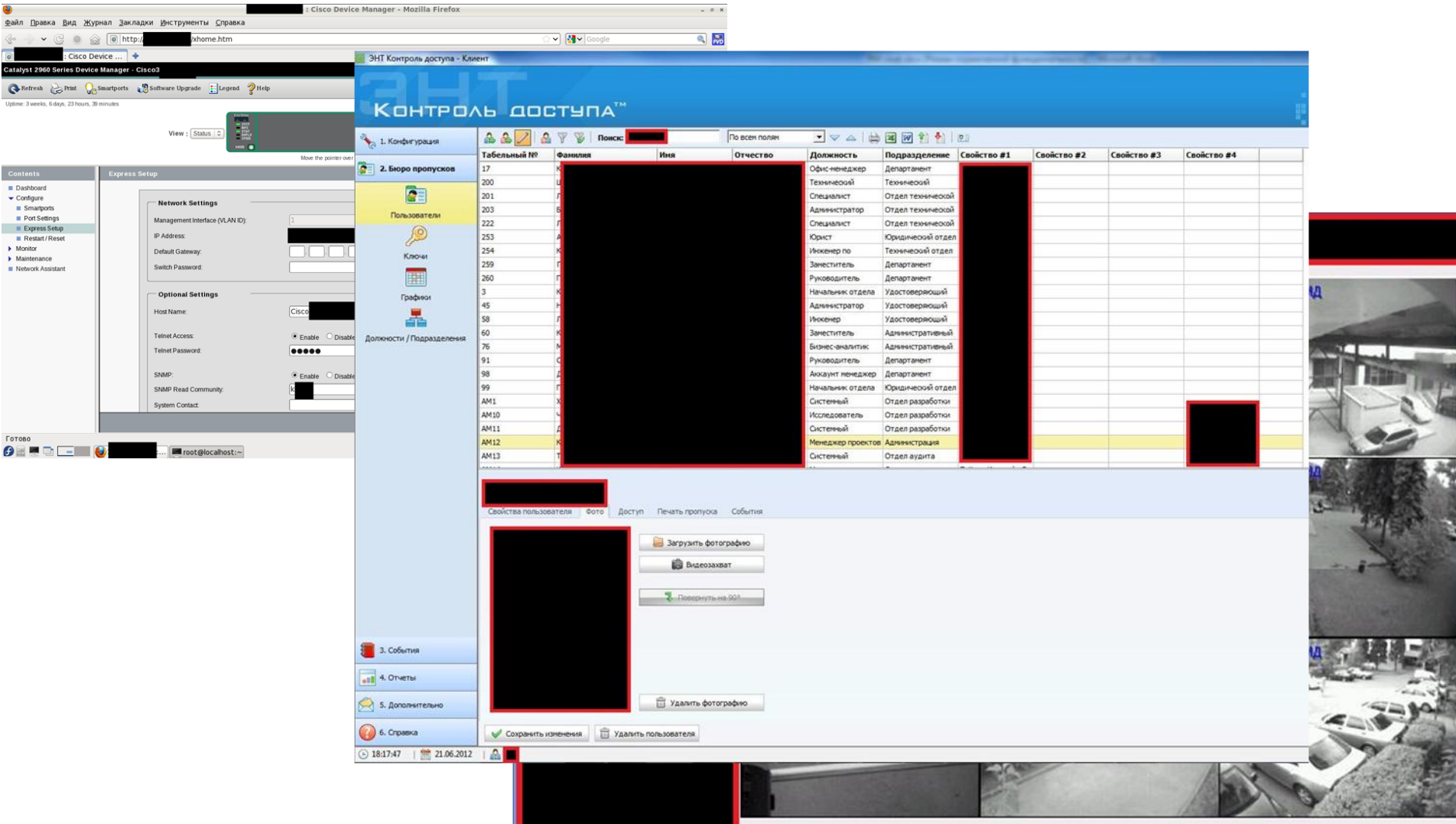



ЭНТ Контроль доступа - Клиент

1. Конфигурация

2. Бюро пропусков

Пользователи

Табельный №	Фамилия	Имя	Отчество	Должность	Подразделение	Свойство #1	Свойство #2	Свойство #3	Свойство #4
17				Офис-менеджер	Департамент				
200				Технической	Технической				
201				Специалист	Отдел технической				
203				Администратор	Отдел технической				
222				Специалист	Отдел технической				
253				Юрист	Юридической отдел				
254				Инженер по	Технической отдел				
259				Заместитель	Департамент				
260				Руководитель	Департамент				
3				Начальник отдела	Удостоверяющий				
45				Администратор	Удостоверяющий				
58				Инженер	Удостоверяющий				
60				Заместитель	Административный				
76				Бизнес-аналитик	Административный				
91				Руководитель	Департамент				
98				Ассистент менеджера	Департамент				
99				Начальник отдела	Юридической отдел				
AM1				Системный	Отдел разработки				
AM10				Исследователь	Отдел разработки				
AM11				Системный	Отдел разработки				
AM12				Менеджер проектов	Администрация				
AM13				Системный	Отдел аудита				

Свойства пользователя

Загрузить фотографию

Видеозахват

Вернуться на 90°

Удалить фотографию

Сохранить изменения

Удалить пользователя

Универсальный пароль

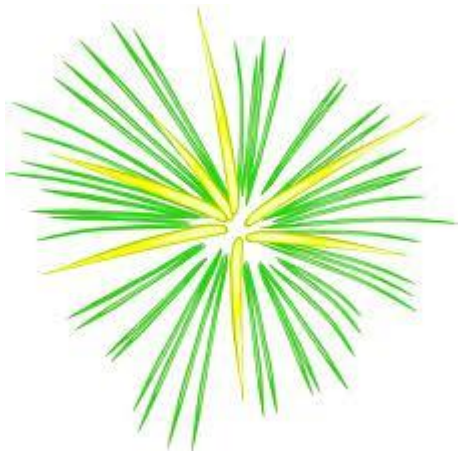

«P@ssw0rd»

P@ssword

p@ssw0rd

...



Инвентаризация сервисов



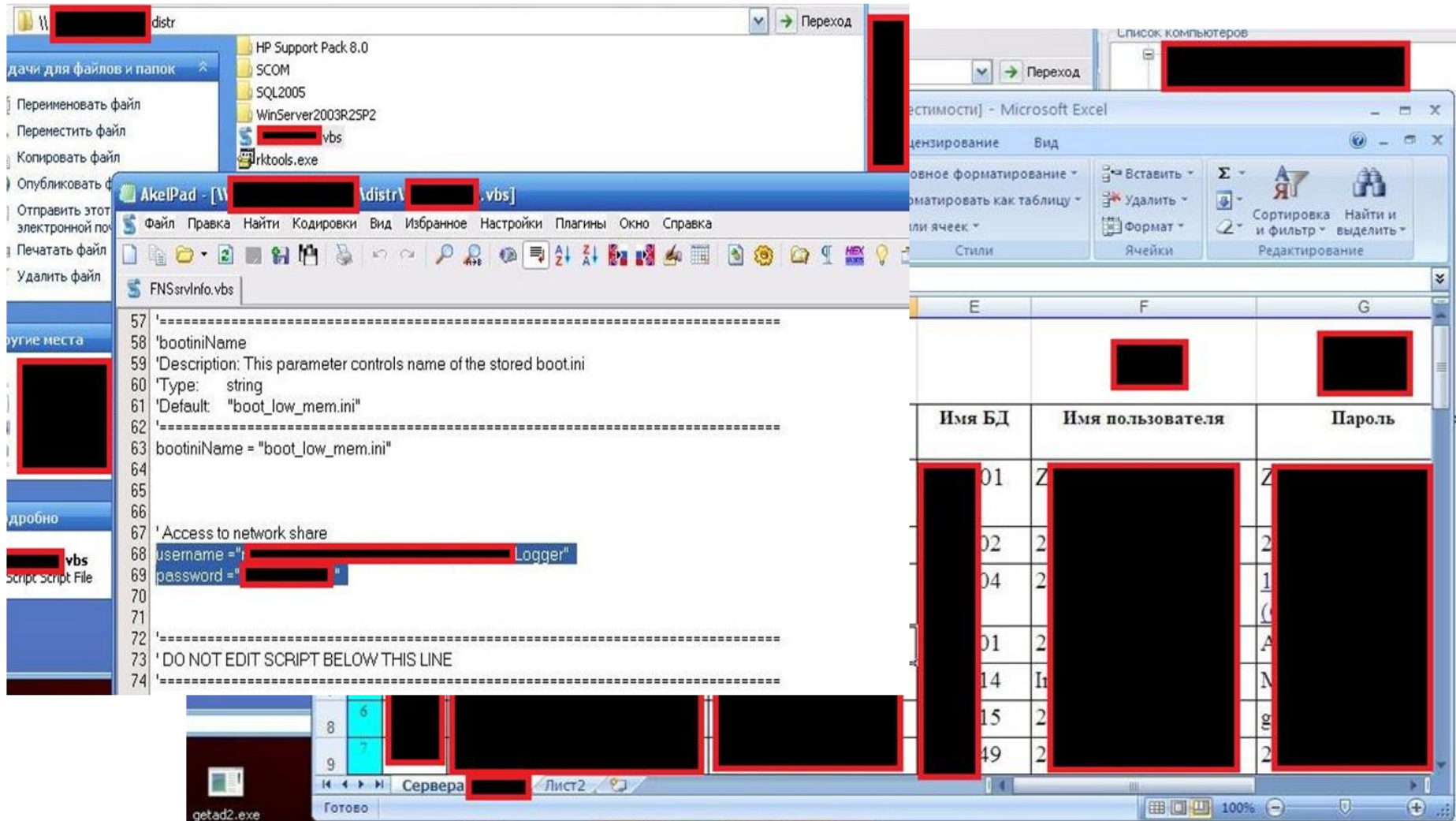

The screenshot displays a Windows desktop with several open applications:

- File Explorer:** Shows a directory structure with folders like 'HP Support Pack 8.0', 'SCOM', 'SQL2005', and 'WinServer2003R2SP2'. A file named 'vbs' is highlighted.
- Notepad (AkelPad):** Contains a VBS script named 'FNSsrvInfo.vbs'. The script includes comments and code for setting 'bootiniName' and network share credentials. Red boxes highlight sensitive values:

```

57 '-----
58 'bootiniName
59 'Description: This parameter controls name of the stored boot.ini
60 'Type: string
61 'Default "boot_low_mem.ini"
62 '-----
63 bootiniName = "boot_low_mem.ini"
64
65
66
67 ' Access to network share
68 username = " [redacted] \Logger"
69 password = " [redacted] "
70
71
72 '-----
73 ' DO NOT EDIT SCRIPT BELOW THIS LINE
74 '-----
      
```
- Microsoft Excel:** A spreadsheet with columns labeled 'Имя БД', 'Имя пользователя', and 'Пароль'. The data rows contain redacted information:

Имя БД	Имя пользователя	Пароль
[redacted] 01	[redacted]	[redacted]
[redacted] 02	[redacted]	[redacted]
[redacted] 04	[redacted]	[redacted]
[redacted] 01	[redacted]	[redacted]
[redacted] 14	[redacted]	[redacted]
[redacted] 15	[redacted]	[redacted]
[redacted] 49	[redacted]	[redacted]

Обновления



Windows Server[™] Update Services

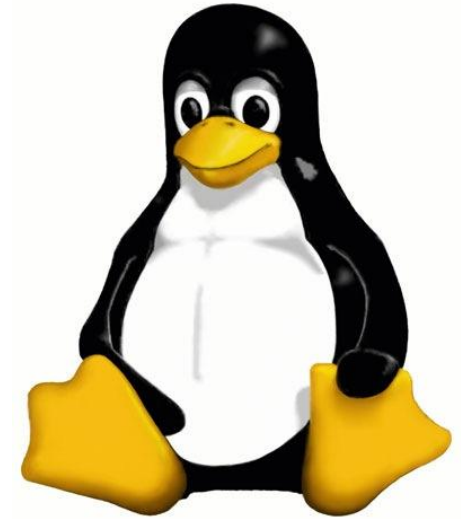
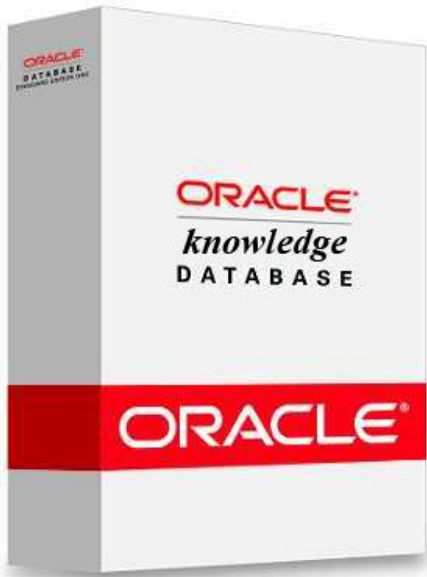



Перехват трафика

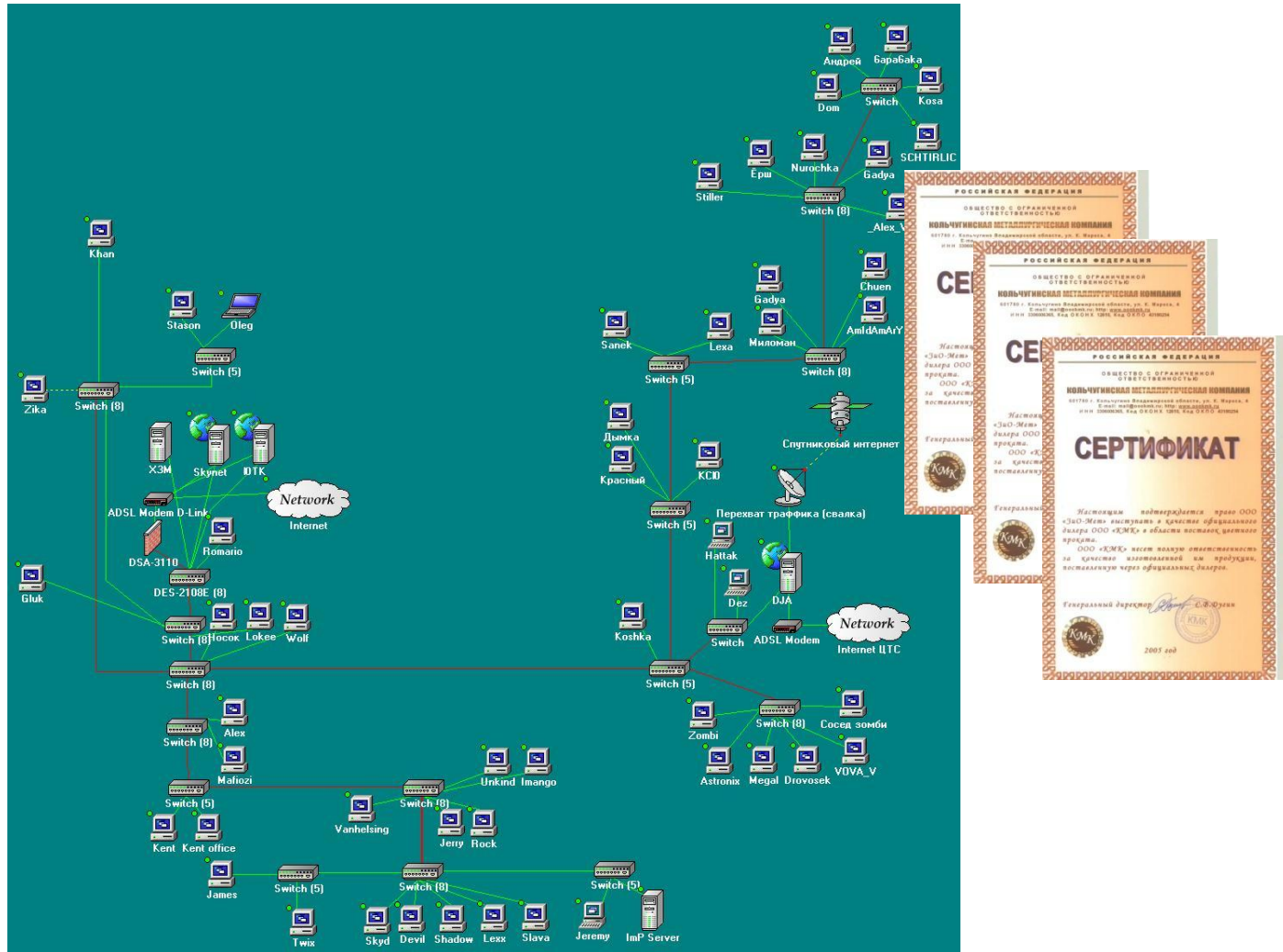

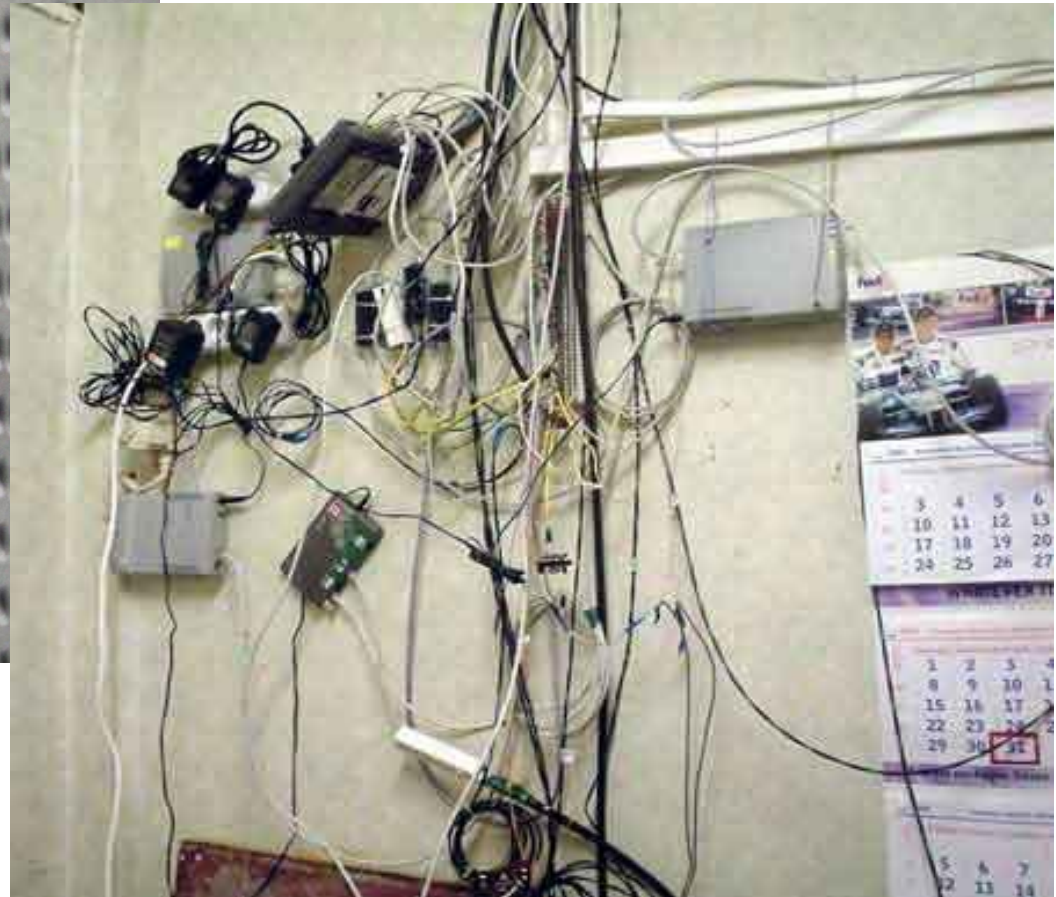
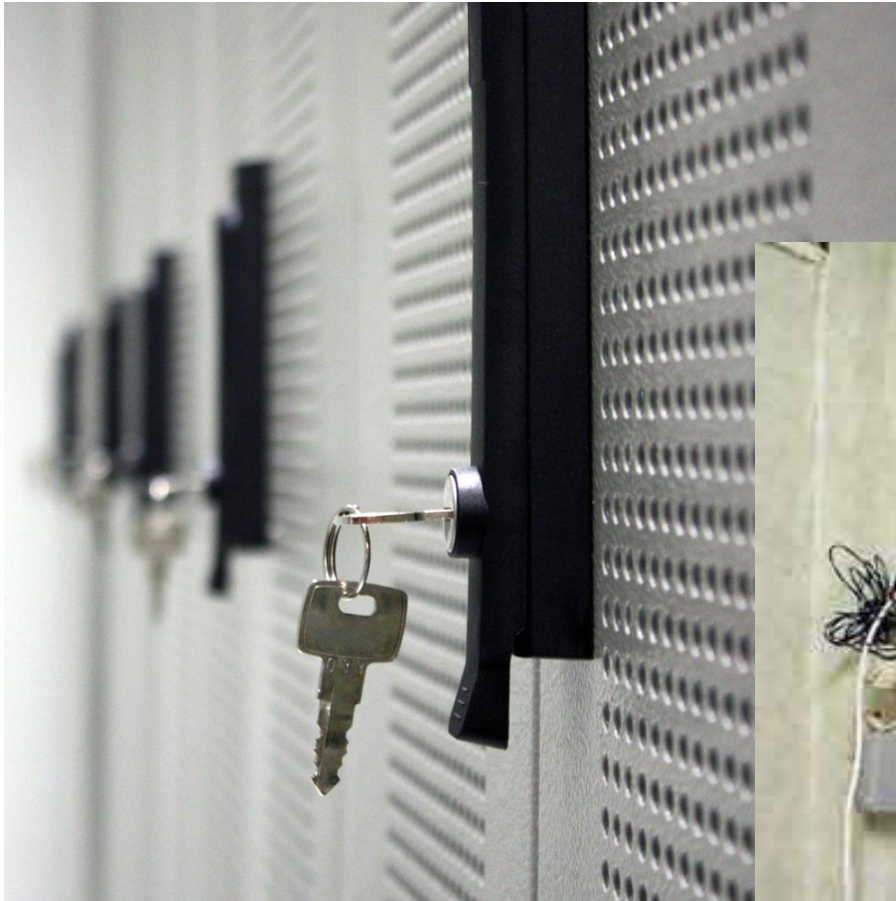

Вопросы?